

Informations pratiques

Portes ouvertes

Non renseigné

Prestations

Accès aux personnes handicapées

Croix-Rouge Compétence Pays de la Loire - IFSI IFAS de Rezé

1er étage 6 rue de la Gare

44402 Rezé

02-40-14-87-32

reze.competence-pdl@croix-rouge.fr

<https://competence.croix-rouge.fr/region/pays-de-la-loire/>

Les domaines de formations



Sciences humaines, langues, pédagogie, information communication

2 formations à venir

Développement professionnel et personnel

Ingénierie formation pédagogie



Industrie, matières premières

1 formation à venir

Agroalimentaire



Santé, social, sécurité

1 formation à venir

Santé

- > Diplôme d'État d'infirmier(ière) - DEI / Du 01/09/2023 au 30/06/2026
- > Diplôme d'État d'infirmier(ière) - DEI / Du 04/09/2023 au 03/07/2026
- > Diplôme d'État d'infirmier(ière) - DEI / Du 02/09/2024 au 26/06/2026
- > Diplôme d'État d'infirmier(ière) - DEI / Du 01/09/2024 au 30/06/2027
- > Diplôme d'État d'infirmier(ière) - DEI / Du 02/09/2024 au 02/07/2027
- > Diplôme d'État d'infirmier(ière) - DEI / Du 01/09/2025 au 30/06/2028
- > Diplôme d'État d'aide-soignant - DEAS / Du 01/09/2025 au 30/06/2026
- > Diplôme d'État d'aide-soignant - DEAS / Du 25/08/2025 au 26/02/2027
- > Diplôme d'État d'infirmier(ière) - DEI / Du 01/09/2025 au 02/07/2027
- > Diplôme d'État d'infirmier(ière) - DEI / Du 01/09/2025 au 30/06/2028
- > Diplôme d'État d'aide-soignant - DEAS / Du 05/01/2026 au 04/12/2026
- > Diplôme d'État d'infirmier(ière) - DEI / Du 01/09/2026 au 30/06/2029
- > Diplôme d'État d'aide-soignant - DEAS / Du 01/09/2026 au 30/06/2027
- > Diplôme d'État d'infirmier(ière) - DEI / Du 31/08/2026 au 30/06/2028
- > Diplôme d'État d'aide-soignant - DEAS / Du 24/08/2026 au 25/02/2028
- > Diplôme d'État d'infirmier(ière) - DEI / Du 01/09/2026 au 29/06/2029

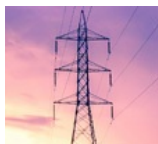

Vie et gestion des organisations

1 formation à venir

Secrétariat assistantat

- > Secrétaire médical et médico-social / Du 25/09/2026 au 02/07/2027
- > Secrétaire médical et médico-social / Du 25/09/2026 au 30/09/2027

Les sites secondaires

- > Croix Rouge Compétence CRFP Pays de la Loire / Nantes
- > Croix Rouge Compétence CRFP Pays de la Loire - Rezé - Antenne de Saint Jean de Monts / Saint-Jean-de-Monts

CHOISIR MON MÉTIER, BONJOUR

Et vous êtes déjà **sur la bonne voix !**

La plateforme téléphonique d'information sur la formation professionnelle et l'apprentissage en Pays de la Loire.



**Des chargé.e.s
d'information
à votre écoute**

0 800 200 303

**Service & appel
gratuits**