

Informations pratiques

Portes ouvertes

Non renseigné

Prestations

Aucune prestation

GRETA-CFA Loire-Atlantique - site Saint-Herblain

30 rue de la Dutée

44806 Saint-Herblain

02-40-14-56-56

contact.greta-cfa.loire-atlantique@ac-nantes.fr

<https://www.greta-cfa-paysdelaloire.fr/nos-centres-de-formation/greta-cfa-loire-atlantique/>

Les domaines de formations



Sciences

2 formations à venir

Mathématiques

Sciences de la terre



Agriculture, pêche, environnement

1 formation à venir

Environnement aménagement



Economie, droit, science politique

3 formations à venir

Science politique

Économie

Droit fiscal



Sciences humaines, langues, pédagogie, information communication

3 formations à venir

Développement professionnel et personnel

Langues

Ingénierie formation pédagogie



Industrie, matières premières

5 formations à venir

Agroalimentaire

Matériau produit chimique

Travail matériau

Mécanique construction réparation

Génie industriel



BTP - bâtiment travaux publics

4 formations à venir

Travaux publics

> [Passerelle Maçon VRD \(Voirie et Réseaux Divers\) + FLE / Du 28/11/2025 au 19/02/2026](#)

BTP conception organisation

> [Titre professionnel BIM modelleur du bâtiment / Du 15/10/2025 au](#)

19/06/2026

- > Titre professionnel chargé d'accompagnement à la rénovation énergétique du bâtiment / Du 13/10/2025 au 19/06/2026
- > Titre professionnel chargé d'accompagnement à la rénovation énergétique du bâtiment / Du 13/10/2025 au 19/06/2026
- > Titre professionnel BIM modelleur du bâtiment / Du 15/10/2025 au 19/06/2026

Bâtiment gros oeuvre

Bâtiment second oeuvre

- > BP peintre applicateur de revêtements / Du 16/09/2024 au 30/06/2026
- > CAP menuisier fabricant / Du 15/09/2025 au 12/06/2026
- > CAP peintre applicateur de revêtements / Du 15/09/2025 au 12/06/2026
- > CAP peintre applicateur de revêtements / Du 15/09/2025 au 12/06/2026
- > CAP menuisier fabricant / Du 15/09/2025 au 12/06/2026
- > CAP menuisier fabricant / Du 15/09/2025 au 12/06/2026
- > CAP peintre applicateur de revêtements / Du 15/09/2025 au 12/06/2026
- > Passerelle Couverture + FLE / Du 28/11/2025 au 19/02/2026
- > CAP menuisier fabricant / Du 14/09/2026 au 11/06/2027
- > CAP peintre applicateur de revêtements / Du 14/09/2026 au 11/06/2027



Energie, électricité

3 formations à venir

Génie climatique

Électricité

- > CAP électricien / Du 15/09/2025 au 12/06/2026
- > CAP électricien / Du 15/09/2025 au 12/06/2026
- > CAP électricien / Du 15/09/2025 au 12/06/2026
- > Recyclage habilitation électrique B0 H0 H0V / Du 16/02/2026 au 16/02/2026
- > Recyclage habilitation électrique B1 B2 BR BC BS BE / Du 16/12/2025 au 17/12/2025
- > Habilitation électrique BS chargé d'intervention élémentaire, basse tension / Du 02/02/2026 au 03/02/2026
- > Habilitation électrique BE manoeuvre chargé d'opérations spécifiques, basse tension / Du 02/02/2026 au 03/02/2026
- > Habilitation électrique B1V exécutant électricien, travaux au voisinage, basse tension / Du 04/02/2026 au 06/02/2026
- > Habilitation électrique B0 chargé de chantier / Du 02/02/2026 au 03/02/2026

Énergie

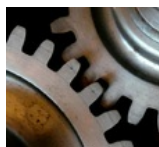

Electronique, informatique, télécommunication

4 formations à venir

Télécommunication

Électronique

Automatisme informatique industrielle

Informatique - Systèmes d'information et numérique



Transport, logistique

2 formations à venir

Manutention

Transport

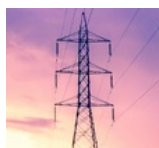

Vie et gestion des organisations

4 formations à venir

Gestion des organisations

Gestion financière comptabilité

Gestion ressources humaines

Secrétariat assistantat



Commerce, marketing, finance

4 formations à venir

Commerce

Services commerces proximité

Immobilier

Gestion commerciale achats

- > Titre professionnel conseiller relation client à distance / Du 01/08/2025 au 31/07/2026
- > Titre professionnel conseiller relation client à distance / Du 02/01/2026 au 31/12/2026



Sport, hôtellerie, restauration, tourisme

2 formations à venir

Tourisme

Hôtellerie restauration



Santé, social, sécurité

4 formations à venir

Prévention sécurité

- > Maintenir et actualiser ses compétences de sauveteur secouriste du travail / Du 18/02/2026 au 18/02/2026
- > Maintenir et actualiser ses compétences de sauveteur secouriste du travail / Du 15/04/2026 au 15/04/2026
- > Maintenir et actualiser ses compétences de sauveteur secouriste du travail / Du 13/05/2026 au 13/05/2026
- > Maintenir et actualiser ses compétences de sauveteur secouriste du travail / Du 16/06/2026 au 16/06/2026
- > Certificat de sauveteur-secouriste du travail (SST) / Du 11/02/2026 au 12/02/2026
- > Certificat de sauveteur-secouriste du travail (SST) / Du 11/03/2026 au 12/03/2026
- > Certificat de sauveteur-secouriste du travail (SST) / Du 13/04/2026 au 14/04/2026
- > Certificat de sauveteur-secouriste du travail (SST) / Du 11/05/2026 au 12/05/2026
- > Certificat de sauveteur-secouriste du travail (SST) / Du 02/06/2026 au 03/06/2026

Santé

Action sociale

- > CAP accompagnant éducatif petite enfance - AEPE / Du 07/10/2025 au 05/06/2026
- > CAP accompagnant éducatif petite enfance - AEPE / Du 20/10/2025 au 20/05/2026
- > CAP accompagnant éducatif petite enfance - AEPE / Du 19/10/2026 au 21/05/2027

Logiciel



Arts, spectacle, industries créatives

1 formation à venir

Art

Les sites secondaires

- > GRETA-CFA Loire-Atlantique - site du Lycée Moquet-Lenoir - Châteaubriant / Châteaubriant
- > GRETA-CFA Loire-Atlantique - site Saint-Nazaire / Saint-Nazaire
- > GRETA-CFA Loire-Atlantique - site Saint-Herblain / Saint-Herblain
- > GRETA-CFA Loire-Atlantique - site du Lycée A. Césaire - Clisson / Clisson
- > GRETA-CFA Loire-Atlantique - site du Lycée J.-E. Maillard - Ancenis / Ancenis-Saint-Géréon
- > GRETA-CFA Loire-Atlantique - site du Lycée O. Guichard - Guérande / Guérande
- > GRETA-CFA Loire-Atlantique - site du Lycée L. Armand - Machecoul / Machecoul-Saint-Même
- > GRETA-CFA Loire-Atlantique - site du Lycée du Pays de Retz - Pornic / Pornic
- > GRETA-CFA Loire-Atlantique - site du Lycée A. Chassagne - Paimboeuf / Paimboeuf
- > CFA Education Nationale de Loire-Atlantique / Saint-Herblain
- > GRETA-CFA Loire-Atlantique - site du Lycée des Savarières - Saint-Sébastien-sur-Loire / Saint-Sébastien-sur-Loire
- > GRETA-CFA Loire-Atlantique - site Jean Moulin / Nantes
- > GRETA-CFA Loire-Atlantique - site du Lycée La Herdrie - Basse-Goulaine / Basse-Goulaine
- > GRETA-CFA Loire-Atlantique - site du Lycée N. Appert - Orvault / Orvault
- > GRETA-CFA Loire-Atlantique - site du Lycée J. Perrin - Rezé / Rezé
- > GRETA-CFA Loire-Atlantique - site Lycée Brossaud-Blanco - Saint-Nazaire / Saint-Nazaire
- > GRETA-CFA Loire-Atlantique - site du Lycée Michelet - Nantes / Nantes
- > GRETA-CFA Loire-Atlantique - site Apave - Montoir de Bretagne / Montoir-de-Bretagne
- > GRETA-CFA Loire-Atlantique - site Apave - Saint-Nazaire / Saint-Nazaire
- > GRETA-CFA Loire-Atlantique - site Apave - Saint-Herblain / Saint-Herblain
- > GRETA-CFA Loire-Atlantique - site du Lycée Livet - Nantes / Nantes
- > GRETA-CFA Loire-Atlantique - site Institut de soudure - Montoir-de-

- Bretagne / Montoir-de-Bretagne
- > GRETA-CFA Loire-Atlantique - site du Lycée des Trois Rivières - Pontchâteau / Pontchâteau
 - > GRETA-CFA Loire-Atlantique - site du Lycée Bougainville - Nantes / Nantes
 - > GRETA-CFA Loire-Atlantique - site du Lycée A. Camus - Nantes / Nantes
 - > GRETA-CFA Loire-Atlantique - site du Lycée F. Arago - Nantes / Nantes
 - > GRETA-CFA Loire-Atlantique - site du Lycée G. Monge La Chauvinière - Nantes / Nantes
 - > GRETA du Choletais - site Cholet / Cholet
 - > GRETA-CFA Loire-Atlantique - site du Pôle Formation - St-Nazaire / Saint-Nazaire
 - > GRETA-CFA Loire-Atlantique - site du Lycée L. de Vinci - Nantes / Nantes
 - > GRETA-CFA Loire-Atlantique - site du Lycée A. Briand - Saint-Nazaire / Saint-Nazaire
 - > GRETA-CFA Loire-Atlantique - site du Lycée Carcouet - Nantes / Nantes
 - > GRETA-CFA Loire-Atlantique - site du Lycée A. Boulloche - St-Nazaire / Saint-Nazaire
 - > GRETA-CFA Loire-Atlantique - site du Lycée Heinlex - Saint-Nazaire / Saint-Nazaire
 - > GRETA-CFA Loire-Atlantique - site du Lycée J.-J. Audubon - Couëron / Couëron
 - > GRETA-CFA Loire-Atlantique - site du Lycée N. Mandela - Nantes / Nantes
 - > GRETA-CFA Loire-Atlantique - site du Lycée des Bourdonnières - Nantes / Nantes
 - > GRETA-CFA Loire-Atlantique - site du Lycée P. Neruda - Bouguenais / Bouguenais
 - > GRETA-CFA Loire-Atlantique - site du Lycée La Colinière - Nantes / Nantes
 - > GRETA-CFA Loire-Atlantique - site du Lycée L.-J. Goussier - Rezé / Rezé
 - > GRETA-CFA Loire-Atlantique - site du Lycée Sainte Marie du Port / Les Sables-d'Olonne
 - > GRETA-CFA Loire-Atlantique - site du Collège Rutigliano - Nantes / Nantes
 - > GRETA-CFA Loire-Atlantique - Site Avenir Industrie - Châteaubriant / Châteaubriant
 - > GRETA-CFA Loire-Atlantique - site du Lycée G. Guist'Hau - Nantes / Nantes
 - > GRETA-CFA Loire-Atlantique - Site du Lycée Grand Air - La Baule / La Baule-Escoublac
 - > GRETA-CFA Loire-Atlantique - site EREA La Rivière - Nantes / Nantes
 - > GRETA-CFA Loire-Atlantique - Site du Lycée A. Milliat - Pontchâteau / Pontchâteau
 - > GRETA-CFA Loire-Atlantique - IFAS - Rezé / Rezé
 - > GRETA-CFA Loire-Atlantique - Site du Lycée C. Aigle - Nort-sur-Erdre / Nort-sur-Erdre

CHOISIR MON MÉTIER, BONJOUR

Et vous êtes déjà **sur la bonne voix !**

La plateforme téléphonique d'information
sur la formation professionnelle et l'apprentissage
en Pays de la Loire.



***Des chargé.e.s
d'information
à votre écoute***

0 800 200 303

**Service & appel
gratuits**